

			Debito da finanziamento al 31 dicembre anno precedente	742559,73
10.4	indebitamento procapite patrimoniale del avanzato	Debito di finanziamento al 31/12 (2) / popolazione residente (al 1° gennaio dell'esercizio di riferimento o, se non disponibile, al 1° gennaio dell'ultimo anno disponibile)	Debito di finanziamento al 31/12 anno corrente	719396,65
12.9	Sostenibilità patrimoniale del avanzato	Totale disavanzo di amministrazione (3) / Patrimonio netto (1)	Patrimonio netto	1254035,09
13.1	Debiti riconsoluiti e finanziati	Importo Debiti fuori bilancio riconsoluiti e finanziati / Totale impegni titoli 1 e titolo 11	Importo Debiti fuori bilancio riconsoluiti e finanziati	0
13.2	Debiti in corso di riconsolimento	Importo debiti fuori bilancio in corso di riconsolimento/ Totale accertamento entrate dei titoli 1, 2 e 3	Importo debiti fuori bilancio in corso di riconsolimento	0
13.3	Debiti riconsoluiti e in corso di finanziamento	Importo Debiti fuori bilancio riconsoluiti e in corso di finanziamento/ Totale accertamento entrate dei titoli 1, 2 e 3	Importo Debiti fuori bilancio riconsoluiti e in corso di finanziamento	0

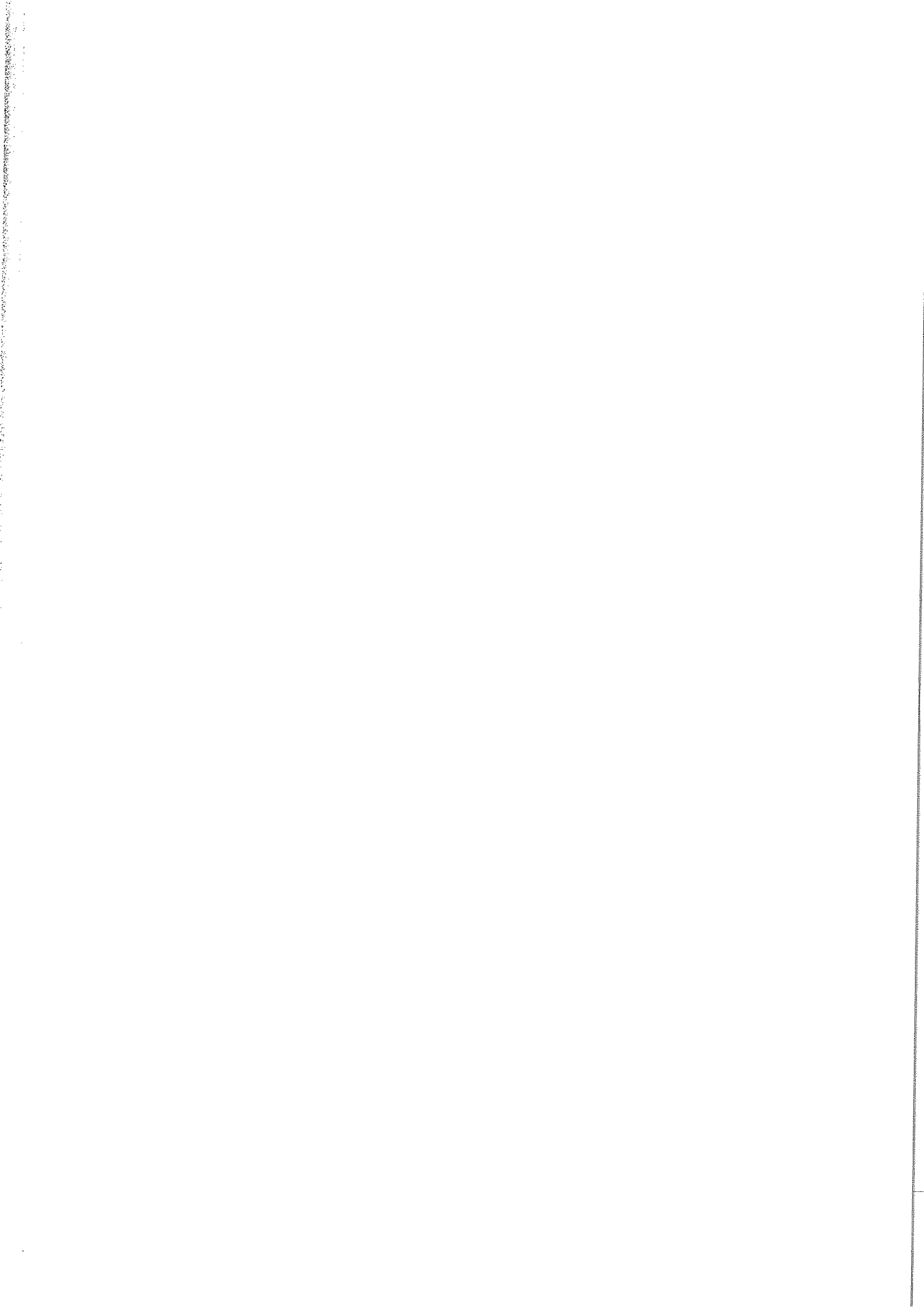

PIANO DEGLI INDICATORI DI BILANCIO

Indicatori sintetici
Rendiconto esercizio 2017

TIPOLOGIA INDICATORE	DEFINIZIONE	VALORE INDICATORE 2017 (percentuale)	
1	Rigidità strutturale di bilancio		
1.1	Incidenza spese rigide (ripiano disavanzo, personale e debito) su entrate correnti	[ripiano disavanzo a carico dell'esercizio + Impegni (Macroaggregati 1.1 "Redditi di lavoro dipendente" + pdc 1.02.01.01.000 "IRAP" - FPV entrata concernente il Macroaggregato 1.1 + FPV personale in uscita 1.1 + 1.7 "Interessi passivi" + Titolo 4 Rimborso prestiti)] / (Accertamenti primi tre titoli Entrate)	31,75%
2	Entrate correnti		
2.1	Incidenza degli accertamenti di parte corrente sulle previsioni iniziali di parte corrente	Totale accertamenti primi tre titoli di entrata / Stanziamenti iniziali di competenza dei primi tre titoli delle Entrate	94,46%
2.2	Incidenza degli accertamenti di parte corrente sulle previsioni definitive di parte corrente	Totale accertamenti primi tre titoli di entrata / Stanziamenti definitivi di competenza dei primi tre titoli delle Entrate	93,09%
2.3	Incidenza degli accertamenti delle entrate proprie sulle previsioni iniziali di parte corrente	Totale accertamenti (pdc E.1.01.00.00.000 "Tributi" - "Compartecipazioni di tributi" E.1.01.04.00.000 + E.3.00.00.00.000 "Entrate extratributarie") / Stanziamenti iniziali di competenza dei primi tre titoli delle Entrate	72,21%
2.4	Incidenza degli accertamenti delle entrate proprie sulle previsioni definitive di parte corrente	Totale accertamenti (pdc E.1.01.00.00.000 "Tributi" - "Compartecipazioni di tributi" E.1.01.04.00.000 + E.3.00.00.00.000 "Entrate extratributarie") / Stanziamenti definitivi di competenza dei primi tre titoli delle Entrate	71,16%
2.5	Incidenza degli incassi correnti sulle previsioni iniziali di parte corrente	Totale incassi c/competenza e c/residui dei primi tre titoli di entrata / Stanziamenti iniziali di cassa dei primi tre titoli delle Entrate	54,47%
2.6	Incidenza degli incassi correnti sulle previsioni definitive di parte corrente	Totale incassi c/competenza e c/residui primi tre titoli di entrata / Stanziamenti definitivi di cassa dei primi tre titoli delle Entrate	52,57%
2.7	Incidenza degli incassi delle entrate proprie sulle previsioni iniziali di parte corrente	Totale incassi c/competenza e c/residui (pdc E.1.01.00.00.000 "Tributi" - "Compartecipazioni di tributi" E.1.01.04.00.000 + E.3.00.00.00.000 "Entrate extratributarie") / Stanziamenti iniziali di cassa dei primi tre titoli delle Entrate	40,11%
2.8	Incidenza degli incassi delle entrate proprie sulle previsioni definitive di parte corrente	Totale incassi c/competenza e c/residui (pdc E.1.01.00.00.000 "Tributi" - "Compartecipazioni di tributi" E.1.01.04.00.000 + E.3.00.00.00.000 "Entrate extratributarie") / Stanziamenti definitivi di cassa dei primi tre titoli delle Entrate	38,70%
3	Anticipazioni dell'Istituto tesoriere		
3.1	Utilizzo medio Anticipazioni di tesoreria	Sommatoria degli utilizzi giornalieri delle anticipazioni nell'esercizio / (365 x max previsto dalla norma)	0,52%
3.2	Anticipazione chiuse solo contabilmente	Anticipazione di tesoreria all'inizio dell'esercizio successivo / max previsto dalla norma	36,79%
4	Spese di personale		
4.1	Incidenza della spesa di personale sulla spesa corrente	Impegni (Macroaggregato 1.1 "Redditi di lavoro dipendente" + pdc 1.02.01.01.000 "IRAP" + FPV personale in uscita 1.1 - FPV personale in entrata concernente il Macroaggregato 1.1) / (Impegni Spesa corrente - FCDE corrente + FPV concernente il Macroaggregato 1.1 - FPV di entrata concernente il Macroaggregato 1.1)	26,44%

4,2	Incidenza del salario accessorio ed incentivante rispetto al totale della spesa di personale Indica il peso delle componenti afferenti la contrattazione decentrata dell'ente rispetto al totale dei redditi da lavoro	Impegni (pdc 1.01.01.004 + 1.01.01.008 "indennità e altri compensi al personale a tempo indeterminato e determinato"+ pdc 1.01.01.003 + 1.01.01.007 "straordinario al personale a tempo indeterminato e determinato" + FPV in uscita concernente il Macroaggregato 1.1 – FPV di entrata concernente il Macroaggregato 1.1) / Impegni (Macroaggregato 1.1 "Redditi di lavoro dipendente" + pdc U.1.02.01.01.000 "IRAP" + FPV in uscita concernente il Macroaggregato 1.1 – FPV in entrata concernente il Macroaggregato 1.1)	7,25%
4,3	Incidenza spesa personale flessibile rispetto al totale della spesa di personale Indica come gli enti soddisfano le proprie esigenze di risorse umane, mixando le varie alternative contrattuali più rigide (personale dipendente) o meno rigide (forme di lavoro flessibile)	Impegni (pdc U.1.03.02.010.000 "Consulenze" + pdc U.1.03.02.12.000 "lavoro flessibile/LSU/Lavoro interinale" + pdc U.1.03.02.11.000 "Prestazioni professionali e specialistiche") / Impegni (Macroaggregato 1.1 "Redditi di lavoro dipendente" + pdc U.1.02.01.01.000 "IRAP" + FPV in uscita concernente il Macroaggregato 1.1 – FPV in entrata concernente il Macroaggregato 1.1)	7,34%
4,4	Spesa di personale procapite (Indicatore di equilibrio dimensionale in valore assoluto)	Impegni (Macroaggregato 1.1 "Redditi di lavoro dipendente" + pdc 1.02.01.01.000 "IRAP" + FPV personale in uscita 1.1 – FPV personale in entrata concernente il Macroaggregato 1.1) / popolazione residente al 1° gennaio (al 1° gennaio dell'esercizio di riferimento o, se non disponibile, al 1° gennaio dell'ultimo anno disponibile)	#DIV/0!
5 Esternalizzazione dei servizi			
5,1	Indicatore di esternalizzazione dei servizi	(pdc U.1.03.02.15.000 "Contratti di servizio pubblico" + pdc U.1.04.03.01.000 "Trasferimenti correnti a imprese controllate" + pdc U.1.04.03.02.000 "Trasferimenti correnti a altre imprese partecipate") / totale spese Titolo I	47,88%
6 Interessi passivi			
6,1	Incidenza degli interessi passivi sulle entrate correnti	Impegni Macroaggregato 1.7 "Interessi passivi" / Accertamenti primi tre titoli delle Entrate ("Entrate correnti")	5,13%
6,2	Incidenza degli interessi passivi sulle anticipazioni sul totale della spesa per interessi passivi	Impegni voce del pdc U.1.07.06.04.000 "Interessi passivi su anticipazioni di tesoreria" / Impegni Macroaggregato 1.7 "Interessi passivi"	4,73%
6,3	Incidenza interessi di mora sul totale della spesa per interessi passivi	Impegni voce del pdc U.1.07.06.02.000 "Interessi di mora" / Impegni Macroaggregato 1.7 "Interessi passivi"	0,00%
7 Investimenti			
7,1	Incidenza investimenti sul totale della spesa corrente e in conto capitale	Impegni (Macroaggregato 2.2 "Investimenti fissi lordi e acquisto di terreni" + Macroaggregato 2.3 "Contributi agli investimenti") / totale Impegni Tit. I + II	16,41%
7,2	Investimenti diretti procapite (in valore assoluto)	Impegni per Macroaggregato 2.2 "Investimenti fissi lordi e acquisto di terreni" / popolazione residente al 1° gennaio (al 1° gennaio dell'esercizio di riferimento o, se non disponibile, al 1° gennaio dell'ultimo anno disponibile)	#DIV/0!
7,3	Contributi agli investimenti procapite (in valore assoluto)	Impegni per Macroaggregato 2.3 "Contributi agli investimenti" / popolazione residente (al 1° gennaio dell'esercizio di riferimento o, se non disponibile, al 1° gennaio dell'ultimo anno disponibile)	#DIV/0!
7,4	Investimenti complessivi procapite (in valore assoluto)	Impegni per Macroaggregati 2.2 "Investimenti fissi lordi e acquisto di terreni" e 2.3 "Contributi agli investimenti" / popolazione residente (al 1° gennaio dell'esercizio di riferimento o, se non disponibile, al 1° gennaio dell'ultimo anno disponibile)	#DIV/0!
7,5	Quota investimenti complessivi finanziati dal risparmio corrente	Margine corrente di competenza/(Impegni + relativi FPV (Macroaggregato 2.2 "Investimenti fissi lordi e acquisto di terreni" + Macroaggregato 2.3 "Contributi agli investimenti"))(9)	0,00%
7,6	Quota investimenti complessivi finanziati dal saldo positivo delle partite finanziarie	Saldo positivo delle partite finanziarie /(Impegni + relativi FPV (Macroaggregato 2.2 "Investimenti fissi lordi e acquisto di terreni" + Macroaggregato 2.3 "Contributi agli investimenti"))(9)	0,00%

7,7	Quota investimenti complessivi finanziati da debito	Accertamenti (Titolo 6"Accensione prestiti" - Categoria 6.02.02 "Anticipazioni" - Categoria 6.03.03 "Accensione prestiti a seguito di escussione di garanzie" - Accensioni di prestiti da rinegoziazioni) / [Impegni + relativi FPV (Macroaggregato 2.2 "Investimenti fissi lordi e acquisto di terreni" + Macroaggregato 2.3 "Contributi agli investimenti")]	24,23%
8 Analisi dei residui			
8,1	Incidenza nuovi residui passivi di parte corrente su stock residui passivi correnti	Totale residui passivi titolo 1 di competenza dell'esercizio / Totale residui passivi titolo 1 al 31 dicembre	77,23%
8,2	Incidenza nuovi residui passivi in c/capitale su stock residui passivi in conto capitale al 31 dicembre	Totale residui passivi titolo 2 di competenza dell'esercizio / Totale residui titolo 2 al 31 dicembre	71,75%
8,3	Incidenza nuovi residui passivi per incremento attività finanziarie su stock residui passivi per incremento attività finanziarie al 31 dicembre	Totale residui passivi titolo 3 di competenza dell'esercizio / Totale residui passivi titolo 3 al 31 dicembre	0,00%
8,4	Incidenza nuovi residui attivi di parte corrente su stock residui attivi di parte corrente	Totale residui attivi titoli 1,2,3 di competenza dell'esercizio / Totale residui attivi titoli 1, 2 e 3 al 31 dicembre	28,29%
8,5	Incidenza nuovi residui attivi in c/capitale su stock residui attivi in c/capitale	Totale residui attivi titolo 4 di competenza dell'esercizio / Totale residui attivi titolo 4 al 31 dicembre	36,03%
8,6	Incidenza nuovi residui attivi per riduzione di attività finanziarie su stock residui attivi per riduzione di attività finanziarie	Totale residui attivi titolo 5 di competenza dell'esercizio / Totale residui attivi titolo 5 al 31 dicembre	0,00%
9 Smaltimento debiti non finanziari			
9,1	Smaltimento debiti commerciali nati nell'esercizio	Pagamenti di competenza (Macroaggregati 1.3 "Acquisto di beni e servizi" + 2.2 "Investimenti fissi lordi e acquisto di terreni") / Impegni di competenza (Macroaggregati 1.3 "Acquisto di beni e servizi" + 2.2 "Investimenti fissi lordi e acquisto di terreni")	53,08%
9,2	Smaltimento debiti commerciali nati negli esercizi precedenti	Pagamenti c/residui (Macroaggregati 1.3 "Acquisto di beni e servizi" + 2.2 "Investimenti fissi lordi e acquisto di terreni") / stock residui al 1° gennaio (Macroaggregati 1.3 "Acquisto di beni e servizi" + 2.2 "Investimenti fissi lordi e acquisto di terreni")	69,41%
9,3	Smaltimento debiti verso altre amministrazioni pubbliche nati nell'esercizio	Pagamenti di competenza [Trasferimenti correnti a Amministrazioni Pubbliche (U.1.04.01.00.000) + Trasferimenti di tributi (U.1.05.00.00.000) + Fondi perequativi (U.1.06.00.00.000) + Contributi agli investimenti a Amministrazioni pubbliche (U.2.03.01.00.000) + Altri trasferimenti in conto capitale (U.2.04.01.00.000 + U.2.04.11.00.000 + U.2.04.16.00.000 + U.2.04.21.00.000)] / Impegni di competenza [Trasferimenti correnti a Amministrazioni Pubbliche (U.1.04.01.00.000) + Trasferimenti di tributi (U.1.05.00.00.000) + Fondi perequativi (U.1.06.00.00.000) + Contributi agli investimenti a Amministrazioni pubbliche (U.2.03.01.00.000) + Altri trasferimenti in conto capitale (U.2.04.01.00.000 + U.2.04.11.00.000 + U.2.04.16.00.000 + U.2.04.21.00.000)]	100,00%
9,4	Smaltimento debiti verso altre amministrazioni pubbliche nati negli esercizi precedenti	Pagamenti in c/residui [Trasferimenti correnti a Amministrazioni Pubbliche (U.1.04.01.00.000) + Trasferimenti di tributi (U.1.05.00.00.000) + Fondi perequativi (U.1.06.00.00.000) + Contributi agli investimenti a Amministrazioni pubbliche (U.2.03.01.00.000) + Altri trasferimenti in conto capitale (U.2.04.01.00.000 + U.2.04.11.00.000 + U.2.04.16.00.000 + U.2.04.21.00.000)] / stock residui al 1° gennaio [Trasferimenti correnti a Amministrazioni Pubbliche (U.1.04.01.00.000) + Trasferimenti di tributi (U.1.05.00.00.000) + Fondi perequativi (U.1.06.00.00.000) + Contributi agli investimenti a Amministrazioni pubbliche (U.2.03.01.00.000) + Altri trasferimenti in conto capitale (U.2.04.01.00.000 + U.2.04.11.00.000 + U.2.04.16.00.000 + U.2.04.21.00.000)]	0,00%

9,5	Indicatore annuale di tempestività dei pagamenti (di cui al comma 1, dell'articolo 9, DPCM del 22 settembre 2014)	Giorni effettivi intercorrenti tra la data di scadenza della fattura o richiesta equivalente di pagamento e la data di pagamento ai fornitori moltiplicata per l'importo dovuto, rapportata alla somma degli importi pagati nel periodo di riferimento	135,00
10	Debiti finanziari		
10,1	Incidenza estinzioni anticipate debiti finanziari	Impegni per estinzioni anticipate / Debito da finanziamento al 31 dicembre anno precedente (2)	0,00%
10,2	Incidenza estinzioni ordinarie debiti finanziari	(Totale impegni Titolo 4 della spesa – Impegni estinzioni anticipate) / Debito da finanziamento al 31 dicembre anno precedente (2)	3,45%
10,3	Sostenibilità debiti finanziari	[Impegni (Totale 1.7 "Interessi passivi" – "Interessi di mora" (U.1.07.06.02.000) – "Interessi per anticipazioni prestiti" (U.1.07.06.04.000) + Titolo 4 della spesa – estinzioni anticipate) – (Accertamenti Entrate categoria E.4.02.06.00.000 "Contributi agli investimenti direttamente destinati al rimborso di prestiti da amministrazioni pubbliche") + Trasferimenti in conto capitale per assunzione di debiti dell'amministrazione da parte di amministrazioni pubbliche (E.4.03.01.00.000) + Trasferimenti in conto capitale da parte di amministrazioni pubbliche per cancellazione di debiti dell'amministrazione (E.4.03.04.00.000)] / Accertamenti titoli 1, 2 e 3	8,58%
10,4	Indebitamento procapite (in valore assoluto)	Debito di finanziamento al 31/12 (2) / popolazione residente (al 1° gennaio dell'esercizio di riferimento o, se non disponibile, al 1° gennaio dell'ultimo anno disponibile)	0,00
11	Composizione dell'avanzo di amministrazione (4)		
11,1	Incidenza quota libera di parte corrente nell'avanzo	Quota libera di parte corrente dell'avanzo/Avanzo di amministrazione (5)	0,00%
11,2	Incidenza quota libera in c/capitale nell'avanzo	Quota libera in conto capitale dell'avanzo/Avanzo di amministrazione (6)	0,00%
11,3	Incidenza quota accantonata nell'avanzo	Quota accantonata dell'avanzo/Avanzo di amministrazione (7)	97,18%
11,4	Incidenza quota vincolata nell'avanzo	Quota vincolata dell'avanzo/Avanzo di amministrazione (8)	2,82%
12	Disavanzo di amministrazione		
12,1	Quota disavanzo ripianato nell'esercizio	Disavanzo di amministrazione esercizio precedente – Disavanzo di amministrazione esercizio in corso / Totale Disavanzo esercizio precedente (3)	0,00%
12,2	Incremento del disavanzo rispetto all'esercizio precedente	Disavanzo di amministrazione esercizio in corso – Disavanzo di amministrazione esercizio precedente / Totale Disavanzo esercizio precedente (3)	0,00%
12,3	Sostenibilità patrimoniale del disavanzo	Totale disavanzo di amministrazione (3) / Patrimonio netto (1)	0,56%
12,4	Sostenibilità disavanzo effettivamente a carico dell'esercizio	Disavanzo iscritto in spesa del conto del bilancio / Accertamenti dei titoli 1, 2 e 3 delle entrate	1,02%
13	Debiti fuori bilancio		
13,1	Debiti riconosciuti e finanziati	Importo Debiti fuori bilancio riconosciuti e finanziati / Totale impegni titolo I e titolo II	0,00%
13,2	Debiti in corso di riconoscimento	Importo debiti fuori bilancio in corso di riconoscimento/Totale accertamento entrate dei titoli 1, 2 e 3	0,00%
13,3	Debiti riconosciuti e in corso di finanziamento	Importo Debiti fuori bilancio riconosciuti e in corso di finanziamento/Totale accertamento entrate dei titoli 1, 2 e 3	0,00%
14	Fondo pluriennale vincolato		
14,1	Utilizzo del FPV	(Fondo pluriennale vincolato corrente e capitale iscritto in entrata del bilancio - Quota del fondo pluriennale vincolato corrente e capitale non utilizzata nel corso dell'esercizio e rinviata agli esercizi successivi) / Fondo pluriennale vincolato corrente e capitale iscritto in entrata nel bilancio (Per il FPV riferirsi ai valori riportati nell'allegato del rendiconto concernente il FPV, totale delle colonne a) e c)	100,00%
15	Partite di giro e conto terzi		

15,1	Incidenza partite di giro e conto terzi in entrata	Totale accertamenti Entrate per conto terzi e partite di giro / Totale accertamenti primi tre titoli delle entrate <i>(al netto delle operazioni riguardanti la gestione della cassa vincolata)</i>	12,26%
15,2	Incidenza partite di giro e conto terzi in uscita	Totale impegni Uscite per conto terzi e partite di giro / Totale impegni del titolo I della spesa <i>(al netto delle operazioni riguardanti la gestione della cassa vincolata)</i>	13,42%

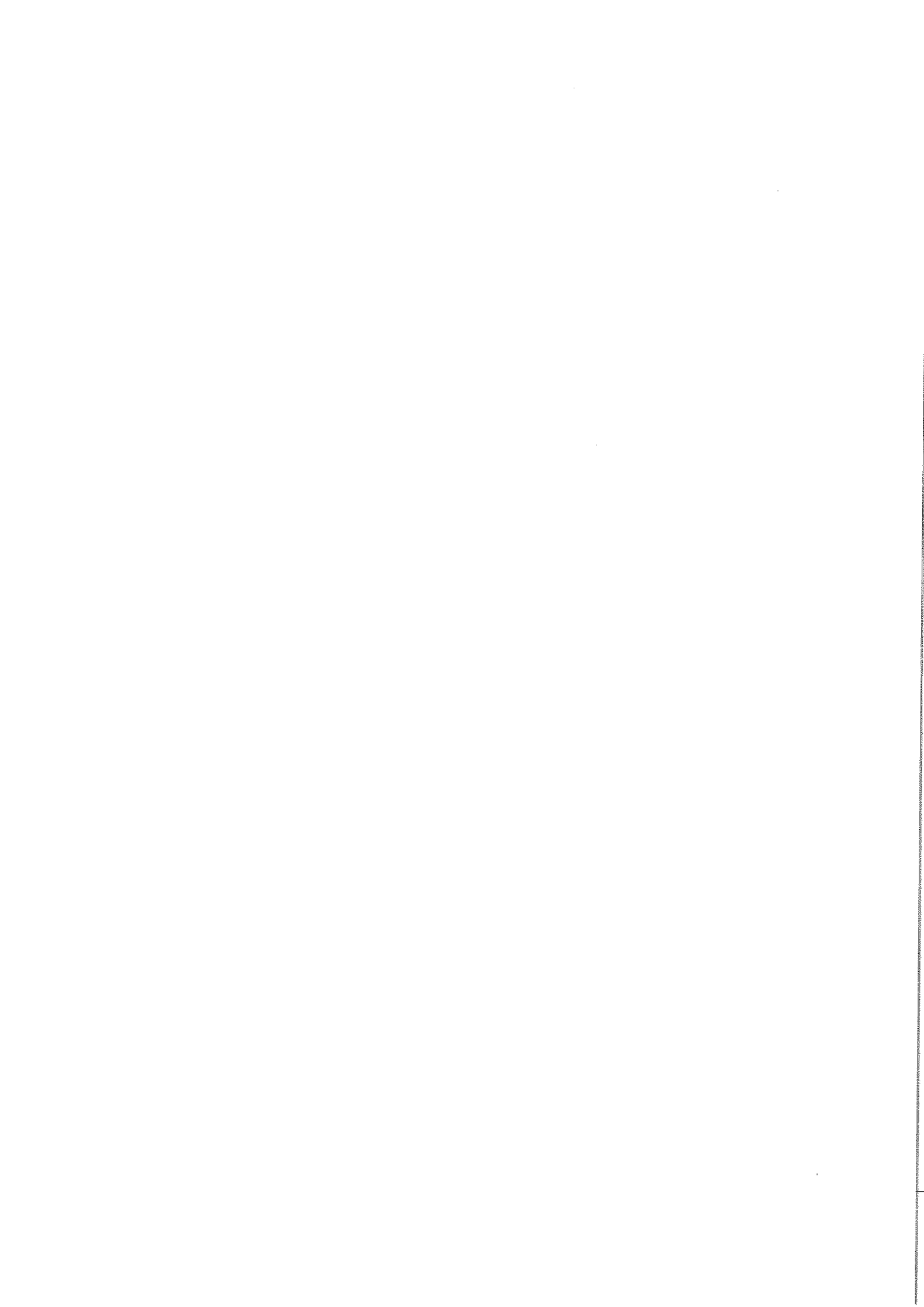

PIANO DEGLI INDICATORI DI BILANCIO

Indicatori analitici concernenti la composizione delle entrate e l'effettiva capacità di riscossione
Rendiconto esercizio 2017

Titolo Tipologia	Composizione delle entrate (valori percentuali)				Percentuale di riscossione			
	Previsioni iniziali competenza/ totale previsioni iniziali competenza	Previsioni definitive competenza/ totale previsioni definitive competenza	Accertamenti/ Totale Accertamenti	% di riscossione prevista nel bilancio iniziale: Previsioni iniziali cassa/ (previsioni iniziali competenza + residui)	% di riscossione prevista nelle previsioni definitive cassa/ (previsioni definitive competenza + residui)	% di riscossione complessiva: (Riscossioni c/comp+ Riscossioni c/residui)/ (Accertamenti + residui definitivi iniziali)	% di riscossione nei esercizi: Riscossioni c/comp/ Accertamenti di competenza	% di riscossione dei crediti esigibili negli esercizi precedenti: Riscossioni c/residui/ residui iniziali
50100	0,00%	0,00%	0,00%	0,00%	0,00%	0,00%	0,00%	0,00%
50200	0,00%	0,00%	0,00%	0,00%	0,00%	0,00%	0,00%	0,00%
50300	0,00%	0,00%	0,00%	0,00%	0,00%	0,00%	0,00%	0,00%
50400	3,13%	3,58%	3,55%	107,87%	100,00%	100,00%	100,00%	100,00%
50000	3,13%	3,58%	3,55%	107,87%	100,00%	100,00%	100,00%	100,00%
TITOLO 6:								
60100	0,00%	0,00%	0,00%	0,00%	0,00%	0,00%	0,00%	0,00%
60200	0,00%	0,00%	0,00%	0,00%	0,00%	0,00%	0,00%	0,00%
60300	3,13%	3,58%	3,77%	100,56%	100,00%	94,76%	95,68%	4,66%
60400	0,00%	0,00%	0,00%	0,00%	0,00%	0,00%	0,00%	0,00%
60000	3,13%	3,58%	3,77%	100,56%	100,00%	94,76%	95,68%	4,66%
TITOLO 7:								
70100	17,57%	26,98%	27,77%	100,00%	100,00%	100,00%	100,00%	0,00%
70000	17,57%	26,98%	27,77%	100,00%	100,00%	100,00%	100,00%	0,00%

PIANO DEGLI INDICATORI DI BILANCIO

Indicatori analitici concernenti la composizione delle entrate e l'effettiva capacità di riscossione

Rendiconto esercizio 2017

Titolo Tipologia	Composizione delle entrate (valori percentuali)		Percentuale di riscossione					
	Previsioni iniziali competenza/ totale previsioni iniziali competenza	Previsioni definitive competenza/ totale previsioni definitive competenza	Accertamenti/ Totale Accertamenti	% di riscossione prevista nel bilancio di previsione iniziale: Previsioni iniziali cassa/ (previsioni iniziali competenza + residui)	% di riscossione prevista nelle previsioni definitive cassa/ (previsioni definitive competenza + residui)	% di riscossione complessiva: (Riscossioni c/comp+ Riscossioni c/residui)/ (Accertamenti + residui definitivi iniziali)	% di riscossione dei crediti esigibili nell'esercizio: Riscossioni c/comp/ Accertamenti di competenza	% di riscossione dei crediti esigibili negli esercizi precedenti: Riscossioni c/residui/ residui definitivi iniziali
TITOLO 9:								
	Entrate per conto terzi e partite di giro							
90100	11,22%	17,00%	18,99%	105,25%	99,99%	99,98%	99,98%	100,00%
90200	7,37%	5,25%	2,33%	119,75%	100,76%	69,38%	98,82%	2,42%
90000	18,59%	22,25%	21,32%	111,56%	100,19%	95,39%	99,86%	2,66%
TOTALE ENTRATE	100,00%	100,00%	100,00%	83,61%	85,19%	60,78%	81,98%	22,38%

Piano degli indicatori di bilancio

Indicatori analitici concernenti la composizione delle spese per missioni e programmi
Rendiconto esercizio 2017

MISSIONI E PROGRAMMI		COMPOSIZIONE DELLE SPESE PER MISSIONI E PROGRAMMI (dati percentuali)						Dati di rendiconto	
		Previsioni iniziali			Previsioni definitive			di cui incidenza FPV: economie di spesa: Economie di competenza/ Totale economie di competenza	di cui incidenza FPV: FPV / Totale FPV
		Incidenza Missioni/Programmi: Previsioni stanziamento/ totale previsioni missioni	di cui incidenza FPV: Previsioni stanziamento FPV/ Previsione totale	Incidenza Missioni/Programmi: Previsioni stanziamento/ totale previsioni missioni	di cui incidenza FPV: Previsioni stanziamento FPV/ Previsione totale	di cui incidenza FPV: Previsioni stanziamento FPV/ Previsione totale	incidenza Missione programma: (impegni + FPV)/(Totale impegni + Totale FPV)		
Missione 01 Servizi istituzionali, generali e di gestione	01	Organi istituzionali	0,86%	0,00%	0,62%	0,00%	0,72%	0,00%	0,04%
	02	Segreteria generale	3,46%	0,00%	2,62%	0,00%	3,03%	0,00%	0,59%
	03	Gestione economica, finanziaria, programmazione, provveditorato	4,33%	0,00%	4,42%	0,00%	4,62%	0,00%	6,63%
	04	Gestione delle entrate tributarie e servizi fiscali	0,98%	0,00%	0,75%	0,00%	0,66%	0,00%	0,18%
	05	Gestione dei beni demaniali e patrimoniali	2,46%	0,00%	1,78%	0,00%	2,12%	0,00%	0,00%
	06	Ufficio tecnico	2,21%	0,00%	1,78%	0,00%	2,10%	0,00%	0,15%
	07	Elezioni e consultazioni popolari - Anagrafe e stato civile	0,58%	0,00%	0,41%	0,00%	0,46%	0,00%	0,08%
	08	Statistica e sistemi informativi	0,00%	0,00%	0,00%	0,00%	0,00%	0,00%	0,00%
	09	Assistenza tecnico-amministrativa agli enti locali	0,00%	0,00%	0,00%	0,00%	0,00%	0,00%	0,00%
	10	Risorse umane	0,00%	0,00%	0,00%	0,00%	0,00%	0,00%	0,00%
	11	Altri servizi generali	4,17%	0,00%	3,42%	8,13%	3,99%	2,17%	1,90%
	TOTALE Missione 01 Servizi istituzionali, generali e di gestione	19,04%	0,00%	15,79%	8,13%	17,69%	2,17%	9,57%	
Missione 02 Giustizia	01	Uffici giudiziari	0,00%	0,00%	0,00%	0,00%	0,00%	0,00%	0,00%
	02	Casa circondariale e altri servizi	0,00%	0,00%	0,00%	0,00%	0,00%	0,00%	0,00%
	TOTALE Missione 02 Giustizia	0,00%	0,00%	0,00%	0,00%	0,00%	0,00%	0,00%	
Missione 03 Ordine pubblico e sicurezza	01	Polizia locale e amministrativa	1,50%	0,00%	1,10%	0,00%	1,29%	0,00%	0,14%
	02	Sistema integrato di sicurezza urbana	0,00%	0,00%	0,00%	0,00%	0,00%	0,00%	0,00%
	TOTALE MISSIONE 03 Ordine pubblico e sicurezza	1,50%	0,00%	1,10%	0,00%	1,29%	0,00%	0,14%	
Missione 04 Istruzione e diritto allo studio	01	Istruzione prescolastica	0,33%	0,00%	0,24%	0,00%	0,28%	0,00%	0,00%
	02	Altri ordini di istruzione non universitaria	7,72%	0,00%	5,39%	6,30%	6,36%	56,39%	19,36%
	04	Istruzione universitaria	0,00%	0,00%	0,00%	0,00%	0,00%	0,00%	0,00%
	05	Istruzione tecnica superiore	0,00%	0,00%	0,00%	0,00%	0,00%	0,00%	0,00%
	06	Servizi ausiliari all'istruzione	3,75%	0,00%	2,71%	0,00%	3,17%	0,00%	0,02%
	07	Diritto allo studio	0,00%	0,00%	0,00%	0,00%	0,00%	0,00%	0,00%
		TOTALE MISSIONE 04 Istruzione e diritto allo studio	11,80%	0,00%	8,34%	6,30%	9,83%	56,39%	19,38%

Piano degli indicatori di bilancio
 Indicatori analitici concernenti la composizione delle spese per missioni e programmi
 Rendiconto esercizio 2017

MISSIONI E PROGRAMMI		COMPOSIZIONE DELLE SPESE PER MISSIONI E PROGRAMMI (dati percentuali)									
		Previsioni iniziali					Previsioni definitive				
		Incidenza Missioni/Programmi: Previsioni stanziamento/ totale previsioni missioni	di cui Incidenza FPV; Previsioni stanziamento FPV/ Previsione FPV totale	Incidenza Missioni/Programmi: Previsioni stanziamento/ totale previsioni missioni	di cui Incidenza FPV; Previsioni stanziamento FPV/ Previsione FPV totale	Incidenza Missione programma: (Impegni + FPV)/(Totale impegni + Totale FPV)	di cui incidenza FPV; Totale FPV	di cui incidenza economie di spesa: Economie di competenza/ Totale economie di competenza			
Mission 05 Tutela e valorizzazione dei beni e delle attività culturali	01	0,99%	0,00%	0,06%	0,00%	0,07%	0,00%	0,03%			
	02	0,65%	0,00%	0,49%	0,00%	0,59%	0,00%	0,06%			
Totale Missione 05 Tutela e valorizzazione dei beni e attività culturali		0,78%	0,00%	0,55%	0,00%	0,66%	0,00%	0,10%			
Mission 06 Politiche giovanili sport e tempo libero	01	3,05%	0,00%	2,21%	0,00%	2,02%	18,64%	8,26%			
	02	0,00%	0,00%	0,00%	0,00%	0,00%	0,00%	0,00%			
Totale Missione 06 Politiche giovanili sport e tempo libero		3,05%	0,00%	2,21%	0,00%	2,02%	18,64%	8,26%			
Mission 07 Turismo	01	0,00%	0,00%	0,00%	0,00%	0,00%	0,00%	0,00%			
	Totale Missione 07 Turismo		0,00%	0,00%	0,00%	0,00%	0,00%	0,00%	0,00%		
Totale Missione 08 Assetto del territorio ed edilizia abitativa	01	0,30%	0,00%	1,51%	0,00%	1,59%	0,00%	8,56%			
	02	0,00%	0,00%	0,00%	0,00%	0,00%	0,00%	0,00%			
Totale Missione 08 Assetto del territorio ed edilizia abitativa		0,30%	0,00%	1,51%	0,00%	1,59%	0,00%	8,56%			
Mission 09 Sviluppo sostenibile e tutela del territorio e dell'ambiente	01	0,00%	0,00%	0,00%	0,00%	0,00%	0,00%	0,00%			
	02	0,29%	0,00%	0,23%	0,00%	0,23%	0,00%	0,17%			
	03	10,80%	0,00%	8,04%	0,00%	8,32%	0,00%	0,10%			
	04	0,03%	0,00%	0,02%	0,00%	0,03%	0,00%	0,00%			
Totale Missione 09 Sviluppo sostenibile e tutela del territorio e dell'ambiente		0,00%	0,00%	0,00%	0,00%	0,00%	0,00%	0,00%			
Mission 06 Politiche giovanili sport e tempo libero	01	0,00%	0,00%	0,00%	0,00%	0,00%	0,00%	0,00%			
	02	0,00%	0,00%	0,00%	0,00%	0,00%	0,00%	0,00%			
Totale Missione 06 Politiche giovanili sport e tempo libero		0,00%	0,00%	0,00%	0,00%	0,00%	0,00%	0,00%			
Mission 07 Turismo	01	0,00%	0,00%	0,00%	0,00%	0,00%	0,00%	0,00%			
	02	0,00%	0,00%	0,00%	0,00%	0,00%	0,00%	0,00%			
Totale Missione 07 Turismo		0,00%	0,00%	0,00%	0,00%	0,00%	0,00%	0,00%			
Mission 08 Assetto del territorio ed edilizia abitativa	01	0,30%	0,00%	1,51%	0,00%	1,59%	0,00%	8,56%			
	02	0,00%	0,00%	0,00%	0,00%	0,00%	0,00%	0,00%			
Totale Missione 08 Assetto del territorio ed edilizia abitativa		0,30%	0,00%	1,51%	0,00%	1,59%	0,00%	8,56%			
Mission 09 Sviluppo sostenibile e tutela del territorio e dell'ambiente	01	0,00%	0,00%	0,00%	0,00%	0,00%	0,00%	0,00%			
	02	0,29%	0,00%	0,23%	0,00%	0,23%	0,00%	0,17%			
	03	10,80%	0,00%	8,04%	0,00%	8,32%	0,00%	0,10%			
	04	0,03%	0,00%	0,02%	0,00%	0,03%	0,00%	0,00%			
Totale Missione 09 Sviluppo sostenibile e tutela del territorio e dell'ambiente		0,00%	0,00%	0,00%	0,00%	0,00%	0,00%	0,00%			
Mission 06 Politiche giovanili sport e tempo libero	01	0,00%	0,00%	0,00%	0,00%	0,00%	0,00%	0,00%			
	02	0,00%	0,00%	0,00%	0,00%	0,00%	0,00%	0,00%			
Totale Missione 06 Politiche giovanili sport e tempo libero		0,00%	0,00%	0,00%	0,00%	0,00%	0,00%	0,00%			
Mission 07 Turismo	01	0,00%	0,00%	0,00%	0,00%	0,00%	0,00%	0,00%			
	02	0,00%	0,00%	0,00%	0,00%	0,00%	0,00%	0,00%			
Totale Missione 07 Turismo		0,00%	0,00%	0,00%	0,00%	0,00%	0,00%	0,00%			
Mission 08 Assetto del territorio ed edilizia abitativa	01	0,30%	0,00%	1,51%	0,00%	1,59%	0,00%	8,56%			
	02	0,00%	0,00%	0,00%	0,00%	0,00%	0,00%	0,00%			
Totale Missione 08 Assetto del territorio ed edilizia abitativa		0,30%	0,00%	1,51%	0,00%	1,59%	0,00%	8,56%			
Mission 09 Sviluppo sostenibile e tutela del territorio e dell'ambiente	01	0,00%	0,00%	0,00%	0,00%	0,00%	0,00%	0,00%			
	02	0,29%	0,00%	0,23%	0,00%	0,23%	0,00%	0,17%			
	03	10,80%	0,00%	8,04%	0,00%	8,32%	0,00%	0,10%			
	04	0,03%	0,00%	0,02%	0,00%	0,03%	0,00%	0,00%			
Totale Missione 09 Sviluppo sostenibile e tutela del territorio e dell'ambiente		0,00%	0,00%	0,00%	0,00%	0,00%	0,00%	0,00%			

Piano degli indicatori di bilancio
Indicatori analitici concernenti la composizione delle spese per missioni e programmi

Rendiconto esercizio 2017

MISSIONI E PROGRAMMI		COMPOSIZIONE DELLE SPESE PER MISSIONI E PROGRAMMI (dati percentuali)						Dati di rendiconto	
		Previsioni iniziali			Previsioni definitive			Incidenza Missione programma: (impegni + FPV) / (Totale impegni + Totale FPV)	di cui incidenza FPV: di cui incidenza FPV / Totale FPV
Incidenza Missioni/Programmi: Previsioni stanziamento/ totale previsioni missioni	di cui incidenza FPV: Previsioni stanziamento FPV/ Previsione FPV totale	Incidenza Missioni/Programmi: Previsioni stanziamento/ totale previsioni missioni	di cui incidenza FPV: Previsioni stanziamento FPV / Previsione FPV totale	Incidenza Missione programma: (impegni + FPV) / (Totale impegni + Totale FPV)	di cui incidenza FPV: Previsioni stanziamento FPV / Previsione FPV totale	di cui incidenza economie di spesa: Economie di competenza / Totale Economie di competenza			
Totale Missione 09 Sviluppo sostenibile e tutela del territorio e dell'ambiente	11,12%	0,00%	8,29%	0,00%	9,57%	0,00%	0,27%		
01 Trasporto ferroviario	0,00%	0,00%	0,00%	0,00%	0,00%	0,00%	0,00%		
02 Trasporto pubblico locale	1,30%	0,00%	0,90%	0,00%	1,07%	0,00%	3,55%		
03 Trasporto per vie d'acqua	0,00%	0,00%	0,00%	0,00%	0,00%	0,00%	0,00%		
04 Altre modalità di trasporto	0,00%	0,00%	0,00%	0,00%	0,00%	0,00%	0,00%		
05 Viabilità e infrastrutture stradali	7,81%	0,00%	7,69%	0,00%	8,57%	22,81%	1,94%		
Totale Missione 10 Trasporti e diritto alla mobilità	8,91%	0,00%	8,59%	0,00%	8,57%	22,81%	5,29%		
01 Sistema di protezione civile	0,03%	0,00%	0,02%	0,00%	0,02%	0,00%	0,01%		
02 Interventi a seguito di calamità naturali	0,00%	0,00%	0,00%	0,00%	0,00%	0,00%	0,00%		
Totale Missione 11 Soccorso civile	0,03%	0,00%	0,02%	0,00%	0,02%	0,00%	0,01%		
01 Interventi per l'infanzia e i minori e per asili nido	0,54%	0,00%	0,40%	0,00%	0,46%	0,00%	0,01%		
02 Interventi per la disabilità	0,00%	0,00%	0,00%	0,00%	0,00%	0,00%	0,00%		
03 Interventi per gli anziani	0,58%	0,00%	0,42%	0,00%	0,48%	0,00%	0,18%		
04 Interventi per i soggetti a rischio di esclusione sociale	0,07%	0,00%	0,05%	0,00%	0,01%	0,00%	0,21%		
05 Interventi per le famiglie	2,20%	0,00%	1,35%	0,00%	1,54%	0,00%	0,20%		
06 Interventi per il diritto alla casa	0,00%	0,00%	0,00%	0,00%	0,00%	0,00%	0,00%		
07 Programmazione e governo della rete dei servizi socio-sanitari e sociali	0,00%	0,00%	0,00%	0,00%	0,00%	0,00%	0,00%		
08 Cooperazione e associazionismo	0,00%	0,00%	0,00%	0,00%	0,00%	0,00%	0,00%		
09 Servizio necroscopico e cimiteriale	0,35%	0,00%	0,31%	0,00%	0,37%	0,00%	0,08%		
Totale Missione 12 Diritti sociali, politiche sociali e famiglia	3,75%	0,00%	2,53%	0,00%	2,88%	0,00%	0,67%		

Piano degli indicatori di bilancio
Indicatori analitici concernenti la capacità di pagare le spese per missioni e programmi
Rendiconto esercizio 2017

		CAPACITA' DI PAGARE SPESE NEL CORSO DELL'ESERCIZIO 2017 (dati percentuali)					
MISSIONI E PROGRAMMI		Capacità di pagamento nel bilancio di previsione iniziale: Previsioni iniziali cassa/ (residui +previsioni iniziali competenza- FPV)	Capacità di pagamento nelle previsioni definitive: Previsioni definitive cassa/ (residui +previsioni definitive competenza- FPV)	Capacità di pagamento a consuntivo: (Pagam. c/comp+ Pagam. c/residui) / (impegni + residui definitivi iniziali)	Capacità di pagamento delle spese nell'esercizio: Pagam. c/comp/ Impegni	Capacità di pagamento delle spese esigibili negli esercizi precedenti: Pagam. c/residui / residui definitivi iniziali	
Missione 01 Servizi istituzionali, generali e di gestione	01	101,09%	100,00%	52,65%	70,68%	29,57%	
	02	101,21%	99,70%	81,94%	86,98%	63,46%	
	03	100,69%	100,00%	96,44%	97,67%	48,94%	
	04	100,27%	100,00%	89,29%	96,34%	29,04%	
	05	100,00%	100,00%	37,71%	41,09%	31,16%	
	06	98,09%	97,81%	88,16%	90,81%	53,44%	
	07	100,53%	100,00%	97,55%	98,05%	95,33%	
	08	0,00%	0,00%	0,00%	0,00%	0,00%	
	09	0,00%	0,00%	0,00%	0,00%	0,00%	
	10	118,41%	21,11%	0,00%	0,00%	0,00%	
	11	108,45%	104,28%	75,19%	74,09%	80,26%	
TOTALE Missione 01 Servizi istituzionali, generali e di gestione		102,11%	100,57%	76,59%	81,89%	51,90%	
Missione 02 Giustizia	01	0,00%	0,00%	0,00%	0,00%	0,00%	
	02	0,00%	0,00%	0,00%	0,00%	0,00%	
TOTALE Missione 02 Giustizia		0,00%	0,00%	0,00%	0,00%	0,00%	
Missione 03 Ordine pubblico e sicurezza	01	102,19%	100,00%	89,73%	95,36%	41,74%	
	02	0,00%	0,00%	0,00%	0,00%	0,00%	
TOTALE MISSIONE 03 Ordine pubblico e sicurezza		102,19%	100,00%	89,73%	95,36%	41,74%	
Missione 04 Istruzione e diritto allo studio	01	100,01%	100,00%	74,24%	75,00%	71,87%	
	02	100,36%	102,06%	56,71%	47,48%	65,00%	
	04	0,00%	0,00%	0,00%	0,00%	0,00%	
	05	0,00%	0,00%	0,00%	0,00%	0,00%	
06	97,08%	96,97%	68,88%	59,23%	86,88%		
07	0,00%	0,00%	0,00%	0,00%	0,00%		

Piano degli indicatori di bilancio

Indicatori analitici concernenti la capacità di pagare le spese per missioni e programmi
Rendiconto esercizio 2017

MISSIONI E PROGRAMMI		CAPACITÀ DI PAGARE SPESE NEL CORSO DELL'ESERCIZIO 2017 (dati percentuali)					
		Capacità di pagamento nel bilancio di previsione iniziale: Previsioni iniziali cassa/ (residui +previsioni iniziali competenza- FPV)	Capacità di pagamento nelle previsioni definitive: Previsioni definitive cassa/ (residui +previsioni definitive competenza- FPV)	Capacità di pagamento a consuntivo: (Pagam. c/comp+ Pagam. c/residui) / (impegni + residui definitivi iniziali)	Capacità di pagamento delle spese nell'esercizio: Pagam. c/comp/ Impegni	Capacità di pagamento delle spese esigibili negli esercizi precedenti: Pagam. c/residui / residui definitivi iniziali	
TOTALE MISSIONE 04 Istruzione e diritto allo studio		99,13%	100,05%	65,32%	57,29%	77,37%	
Missione 05 Tutela e valorizzazione dei beni e delle attività culturali	01 Valorizzazione dei beni di interesse storico	102,81%	97,85%	82,63%	84,00%	78,80%	
	02 Attività culturali e interventi diversi nel settore culturale	100,00%	100,00%	69,97%	74,30%	57,82%	
Totale Missione 05 Tutela e valorizzazione dei beni e attività culturali		100,33%	99,76%	71,40%	75,39%	60,18%	
Missione 06 Politiche giovanili sport e tempo libero	01 Sport e tempo libero	100,13%	99,62%	51,77%	40,08%	56,15%	
	02 Giovani	0,00%	0,00%	0,00%	0,00%	0,00%	
Totale Missione 06 Politiche giovanili sport e tempo libero		100,13%	99,62%	51,77%	40,08%	56,15%	
Missione 07 Turismo	01 Sviluppo e la valorizzazione del turismo	0,00%	0,00%	0,00%	0,00%	0,00%	
	Totale Missione 07 Turismo	0,00%	0,00%	0,00%	0,00%	0,00%	
Totale Missione 08 Assetto del territorio ed edilizia abitativa	01 Urbanistica e assetto del territorio	112,45%	100,00%	39,39%	28,14%	73,72%	
	02 Edilizia residenziale pubblica e locale e piani di edilizia economico-popolare	0,00%	0,00%	0,00%	0,00%	0,00%	
Totale Missione 08 Assetto del territorio ed edilizia abitativa		112,45%	100,00%	39,39%	28,14%	73,72%	
Missione 09 Sviluppo sostenibile e tutela del territorio e dell'ambiente	01 Difesa del suolo	0,00%	0,00%	- 0,00%	0,00%	0,00%	
	02 Tutela, valorizzazione e recupero ambientale	103,54%	100,00%	90,07%	74,91%	98,14%	
	03 Rifiuti	100,10%	97,83%	67,77%	59,72%	98,26%	
	04 Servizio idrico integrato	197,98%	100,00%	74,69%	65,90%	100,00%	
Totale Missione 09 Sviluppo sostenibile e tutela del territorio e dell'ambiente		0,00%	0,00%	0,00%	0,00%	0,00%	
06 Tutela e valorizzazione delle risorse idriche		0,00%	0,00%	0,00%	0,00%	0,00%	

Piano degli indicatori di bilancio

Indicatori analitici concernenti la capacità di pagare le spese per missioni e programmi
Rendiconto esercizio 2017

MISSIONI E PROGRAMMI		CAPACITÀ DI PAGARE SPESE NEL CORSO DELL'ESERCIZIO 2017 (dati percentuali)					
		Capacità di pagamento nel bilancio di previsione iniziale: Previsioni iniziali cassa/ (residui +previsioni iniziali competenza- FPV)	Capacità di pagamento nelle previsioni definitive: Previsioni definitive cassa/ (residui +previsioni definitive competenza- FPV)	Capacità di pagamento a consuntivo: (Pagam. c/comp+ Pagam. c/residui) / (impegni + residui definitivi iniziali)	Capacità di pagamento delle spese nell'esercizio: Pagam. c/comp/ impegni	Capacità di pagamento delle spese esigibili negli esercizi precedenti: Pagam. c/residui / residui definitivi iniziali	
07	Sviluppo sostenibile territorio montano piccoli Comuni	0,00%	0,00%	0,00%	0,00%	0,00%	
	Qualità dell'aria e riduzione dell'inquinamento	0,00%	0,00%	0,00%	0,00%	0,00%	
Totale Missione 09 Sviluppo sostenibile e tutela del territorio e dell'ambiente		100,55%	97,95%	68,96%	60,10%	96,25%	
Missione 10 Trasporti e diritto alla mobilità	01 Trasporto ferroviario	0,00%	0,00%	0,00%	0,00%	0,00%	
	02 Trasporto pubblico locale	100,00%	100,00%	5,09%	0,00%	33,29%	
	03 Trasporto per vie d'acqua	0,00%	0,00%	0,00%	0,00%	0,00%	
	04 Altre modalità di trasporto	0,00%	0,00%	0,00%	0,00%	0,00%	
	05 Viabilità e infrastrutture stradali	91,33%	87,88%	69,66%	61,14%	86,88%	
Totale Missione 10 Trasporti e diritto alla mobilità		92,57%	89,48%	53,59%	43,07%	79,77%	
Missione 11 Soccorso civile	01 Sistema di protezione civile	100,00%	100,00%	99,21%	100,00%	0,00%	
	02 Interventi a seguito di calamità naturali	0,00%	0,00%	0,00%	0,00%	0,00%	
	Totale Missione 11 Soccorso civile	100,00%	100,00%	99,21%	100,00%	0,00%	
Missione 12 Diritti sociali, politiche sociali e famiglia	01 Interventi per l'infanzia e i minori e per asili nido	100,00%	100,00%	92,24%	81,14%	18,99%	
	02 Interventi per la disabilità	0,00%	0,00%	0,00%	0,00%	0,00%	
	03 Interventi per gli anziani	104,05%	100,00%	59,99%	41,18%	72,05%	
	04 Interventi per i soggetti a rischio di esclusione sociale	100,00%	100,00%	96,24%	96,24%	0,00%	
	05 Interventi per le famiglie	101,93%	99,80%	51,24%	42,43%	63,23%	
06 Interventi per il diritto alla casa	0,00%	0,00%	0,00%	0,00%	0,00%		
07 Programmazione e governo della rete dei servizi sociosanitari e sociali	0,00%	0,00%	0,00%	0,00%	0,00%		
08 Cooperazione e associazionismo	0,00%	0,00%	0,00%	0,00%	0,00%		

Piano degli indicatori di bilancio
 Indicatori analitici concernenti la capacità di pagare le spese per missioni e programmi
 Rendiconto esercizio 2017

MISSIONI E PROGRAMMI		CAPACITÀ DI PAGARE SPESE NEL CORSO DELL'ESERCIZIO 2017 (dati percentuali)				
		Capacità di pagamento nel bilancio di previsione iniziale: Previsioni iniziali cassa/ (residui +previsioni iniziali competenza- FPV)	Capacità di pagamento nelle previsioni definitive: Previsioni definitive cassa/ (residui +previsioni definitive competenza- FPV)	Capacità di pagamento a consuntivo: (Pagam. c/comp+ Pagam. c/residui) / (impegni + residui definitivi iniziali)	Capacità di pagamento delle spese nell'esercizio: Pagam. c/comp/ impegni	Capacità di pagamento delle spese esigibili negli esercizi precedenti: Pagam. c/residui / residui definitivi iniziali
09	Servizio necroscopico e cimiteriale	108,99%	100,00%	59,54%	65,26%	0,00%
Totale Missione 12 Diritti sociali, politiche sociali e famiglia		102,53%	99,90%	54,28%	51,54%	57,65%
01	Servizio sanitario regionale - finanziamento ordinario corrente per la garanzia dei LEA	0,00%	0,00%	0,00%	0,00%	0,00%
02	Servizio sanitario regionale - finanziamento aggiuntivo corrente per livelli di assistenza superiori ai LEA	0,00%	0,00%	0,00%	0,00%	0,00%
03	Servizio sanitario regionale - finanziamento aggiuntivo corrente per la copertura dello squilibrio di bilancio corrente	0,00%	0,00%	0,00%	0,00%	0,00%
04	Servizio sanitario regionale - ripiano di disavanzi sanitari relativi ad esercizi progressi	0,00%	0,00%	0,00%	0,00%	0,00%
05	Servizio sanitario regionale - investimenti sanitari	0,00%	0,00%	0,00%	0,00%	0,00%
06	Servizio sanitario regionale - restituzione maggiori getti SSN	0,00%	0,00%	0,00%	0,00%	0,00%
07	Ulteriori spese in materia sanitaria	0,00%	0,00%	0,00%	0,00%	0,00%
Totale Missione 13 Tutela della salute		0,00%	0,00%	0,00%	0,00%	0,00%
01	Industria, PMI e Artigianato	100,00%	100,00%	0,00%	0,00%	0,00%
02	Commercio - reti distributive - tutela dei consumatori	100,00%	100,00%	74,04%	74,04%	0,00%
03	Ricerca e innovazione	0,00%	0,00%	0,00%	0,00%	0,00%
Missione 14 Sviluppo economico e competitività						

Piano degli indicatori di bilancio

Indicatori analitici concernenti la capacità di pagare le spese per missioni e programmi
Rendiconto esercizio 2017

MISSIONI E PROGRAMMI		CAPACITÀ DI PAGARE SPESE NEL CORSO DELL'ESERCIZIO 2017 (dati percentuali)				
		Capacità di pagamento nel bilancio di previsione iniziale: Previsioni iniziali cassa/ (residui +previsioni iniziali competenza- FPV)	Capacità di pagamento nelle previsioni definitive: Previsioni definitive cassa/ (residui -previsioni definitive competenza- FPV)	Capacità di pagamento a consuntivo: (Pagam. c/comp+ Pagam. crediti) / (impegni + residui definitivi iniziali)	Capacità di pagamento delle spese nell'esercizio: Pagam. c/comp/ impegni	Capacità di pagamento delle spese esigibili negli esercizi precedenti: Pagam. c/residui / residui definitivi iniziali
	04 Reti e altri servizi di pubblica utilità	0,00%	0,00%	0,00%	0,00%	0,00%
	Totale Missione 14 Sviluppo economico e competitività	100,00%	100,00%	74,04%	74,04%	0,00%
Missione 15 Politiche per il lavoro e la formazione professionale	01 Servizi per lo sviluppo del mercato del lavoro	0,00%	0,00%	0,00%	0,00%	0,00%
	02 Formazione professionale	0,00%	0,00%	0,00%	0,00%	0,00%
	03 gno all'occupazione	0,00%	0,00%	0,00%	0,00%	0,00%
	Totale Missione 15 Politiche per il lavoro e la formazione professionale	0,00%	0,00%	0,00%	0,00%	0,00%
Missione 16 Agricoltura, politiche agroalimentari e pesca	01 Sviluppo del settore agricolo e del sistema agroalimentare	0,00%	0,00%	0,00%	0,00%	0,00%
	02 Caccia e pesca	0,00%	0,00%	0,00%	0,00%	0,00%
	Totale Missione 16 Agricoltura, politiche agroalimentari e pesca	0,00%	0,00%	0,00%	0,00%	0,00%
Missione 17 Energia e diversificazione delle fonti energetiche	01 Fonti energetiche	0,00%	0,00%	0,00%	0,00%	0,00%
	Totale Missione 17 Energia e diversificazione delle fonti energetiche	0,00%	0,00%	0,00%	0,00%	0,00%
Missione 18 Relazioni con le altre autonomie territoriali e locali	01 Relazioni finanziarie con le altre autonomie territoriali	0,00%	0,00%	0,00%	0,00%	0,00%
	Totale Missione 18 Relazioni con le altre autonomie territoriali e locali	0,00%	0,00%	0,00%	0,00%	0,00%
Missione 19 Relazioni internazionali	01 Relazioni internazionali e Cooperazione allo sviluppo	0,00%	0,00%	0,00%	0,00%	0,00%
	Totale Missione 19 Relazioni internazionali	0,00%	0,00%	0,00%	0,00%	0,00%
	01 Fondo di riserva	0,00%	0,00%	0,00%	0,00%	0,00%

Piano degli indicatori di bilancio
Indicatori analitici concernenti la capacità di pagare le spese per missioni e programmi

Rendiconto esercizio 2017

MISSIONI E PROGRAMMI		CAPACITA' DI PAGARE SPESE NEL CORSO DELL'ESERCIZIO 2017 (dati percentuali)						
		Capacità di pagamento nel bilancio di previsione iniziale: Previsioni iniziali cassa/ (residui +previsioni iniziali competenza- FPV)	Capacità di pagamento nelle previsioni definitive: Previsioni definitive cassa/ (residui +previsioni definitive competenza- FPV)	Capacità di pagamento a consuntivo: (Pagam. c/comp+ Pagam. c/residui) / (Impegni + residui definitivi iniziali)	Capacità di pagamento delle spese nell'esercizio: Pagam. c/comp/ Impegni	Capacità di pagamento delle spese esigibili negli esercizi precedenti: Pagam. c/residui / residui definitivi iniziali		
Missione 20 Fondi e accantonamenti	02	Fondo crediti di dubbia esigibilità	0,00%	0,00%	0,00%	0,00%	0,00%	
	03	Altri fondi	168,36%	303,82%	0,00%	0,00%	0,00%	
		Totale Missione 20 Fondi e accantonamenti	14,28%	25,52%	0,00%	0,00%	0,00%	
Missione 50 Debito pubblico	01	Quota interessi ammortamento mutui e prestiti obbligazionari	0,00%	0,00%	0,00%	0,00%	0,00%	
	02	Quota capitale ammortamento mutui e prestiti obbligazionari	109,57%	100,00%	73,62%	64,70%	100,00%	
		Totale Missione 50 Debito pubblico	109,57%	100,00%	73,62%	64,70%	100,00%	
Missione 60 Anticipazioni finanziarie	01	Restituzione anticipazioni di tesoreria	100,87%	100,00%	85,63%	80,92%	100,00%	
		Totale Missione 60 Anticipazioni finanziarie	100,87%	100,00%	85,63%	80,92%	100,00%	
Missione 99 Servizi per conto terzi	01	Servizi per conto terzi - Parite di giro	104,89%	100,00%	91,01%	99,16%	0,10%	
	02	Anticipazioni per il finanziamento del sistema sanitario nazionale	0,00%	0,00%	0,00%	0,00%	0,00%	
		Totale Missione 99 Servizi per conto terzi	104,89%	100,00%	91,01%	99,16%	0,10%	